

# **CURSO MANEJO DEL PACIENTE CON TRAQUEOSTOMÍA:**

***DESDE LA UCI AL DOMICILIO***

**Un curso de calidad, que mejora tu aprendizaje  
con acompañamiento y que te da excelencia**

# **EN TRAQUEOSTOMÍA**

# ¿POR QUÉ CONFIAR EN DEGLUCIÓN Y DISFAGIA MÉXICO?



CURSO  
MANEJO DEL  
PACIENTE CON  
TRAQUEOSTOMÍA:  
DESDE LA UCI AL DOMICILIO



## Misión

- Somos una institución educativa en México que se dedica a compartir **formaciones especializadas** sobre la Deglución y Disfagia desde una perspectiva interdisciplinaria ofreciendo un proceso de enseñanza – aprendizaje con innovación, calidad y calidez.



## Visión

- En 2030, Deglución y Disfagia México busca ser una institución establecida en Latinoamérica por medio de la academia, investigación y con capacidad para tener **prácticas clínicas profesionales**.



## Plano Normativo

El plan de estudios “Curso: Manejo del Paciente con Traqueostomía de la UCI al domicilio” **está avalado por la Sociedad Mexicana de Disfagia (SOMEDI)** otorgando validez oficial a dicho programa profesional.

## Valores Institucionales

- Excelencia académica
- Innovación
- Colaboración Interdisciplinaria
- Accesibilidad e inclusión
- Fundamento científico

Hemos educado a más de **450 alumnos** en más de **14 países distintos**, y **seguimos creciendo**.

Al ingresar a este curso te vuelves parte de **una de las comunidades más grandes en Deglución y Disfagia de habla hispana**.



## MTRA. PÍA GALLARDO ASTORGA

Lic. en fonoaudiología y terapia del lenguaje

La Mtra. Pía Gallardo Astorga. Es una especialista en alteraciones de la deglución con formación clínica y experiencia en la evaluación y rehabilitación de trastornos de la deglución.

Su trayectoria se distingue por un enfoque práctico, actualizado y basado en evidencia, **así como por su labor docente en la formación de profesionales de la salud interesados en el manejo integral de la disfagia.** Sus conocimientos y su pasión por la enseñanza te acompañarán en tu proceso de enseñanza – aprendizaje.

## LFT.BENITO PARRA MALDONADO

Lic. En Fisioterapia

El LFT. Benito Parra Maldonado es un fisioterapeuta **especializado en Kinesiología intensiva**, con experiencia clínica en diversos entornos hospitalarios y de rehabilitación.

Su práctica se caracteriza por un enfoque funcional y basado en evidencia, integrando técnicas de evaluación, intervención y manejo terapéutico para optimizar la seguridad y eficacia de la deglución y respiración en pacientes con distintas condiciones. **Sus conocimientos y su pasión por la enseñanza te acompañarán en tu proceso de enseñanza – aprendizaje.**



# Conoce a tus Ponentes

# ESTO DEBES SABER SOBRE NUESTRO CURSO



## ¿Que aprenderás?

Aprenderás las bases para el manejo integral del paciente con traqueostomía, desde la UCI hasta el domicilio.

**En 19 horas cátedra conocerás las indicaciones, el procedimiento, y los principios del manejo avanzado, rehabilitación y decanulación.**



**Explorarás los tipos de cánulas, la ventilación mecánica y la fisiología respiratoria y deglutoria del paciente.**

También aprenderás a realizar una evaluación clínica completa, considerando factores hemodinámicos, neurológicos, respiratorios, físicos y deglutorios para tomar decisiones seguras.



Conocerás el manejo en domicilio, incluyendo el uso de dispositivos, cuidados diarios, educación al cuidador y criterios de seguimiento.

**Obtendrás herramientas para guiar y acompañar a la familia, garantizando una transición segura del hospital al hogar.**



**CURSO  
MANEJO DEL  
PACIENTE CON  
TRAQUEOSTOMÍA:  
DESDE LA UCI AL DOMICILIO**



## ¿Por qué elegir este curso?

- Enfoque completo y práctico: desde UCI hasta casa.
- Contenido interdisciplinario, ideal para profesionales de diversas áreas.
- Casos y escenarios reales, para aprender con ejemplos aplicables.
- Aval académico por la Sociedad Mexicana de Disfagia.
- Impartido por los coordinadores académicos: La Mtra. Pía Gallardo Astorga y el LFT. Benito Parra Maldonado.
- 19 horas cátedra enfocadas en competencias clínicas reales.



# ESTRUCTURA DEL PLAN DE ESTUDIOS



¿Que temas abordamos?

- ▶ Indicaciones y realización de traqueostomía
- ▶ Tipos de cánulas de traqueostomía.
- ▶ Generalidades de la ventilación mecánica.
- ▶ Fisiología respiratoria y deglutoria del paciente con traqueostomía.
- ▶ Manejo básico del paciente con traqueostomía.
- ▶ Evaluación en el paciente con traqueostomía: Hemodinámica, neurológica, respiratoria, física y deglutoria.

- ▶ Rehabilitación en el paciente con traqueostomía: Desde la ventilación mecánica hasta la decanulación.
- ▶ Decanulación.
- ▶ Cuidados y manejo de pacientes con traqueostomía en domicilio.

**Modalidad:** Online  
**Duración:** 19 horas



## INGRESO:

Adquiere tu curso y obtén acceso dentro de las próximas 24 horas a través de nuestro campus virtual

**En nuestro campus virtual aprendes de una forma sencilla,** intuitiva y práctica, en donde te damos seguimiento personalizado y pones a prueba tu aprendizaje de forma puntual acorde a una evaluación.  
**¡ES UNA EXPERIENCIA ÚNICA!**

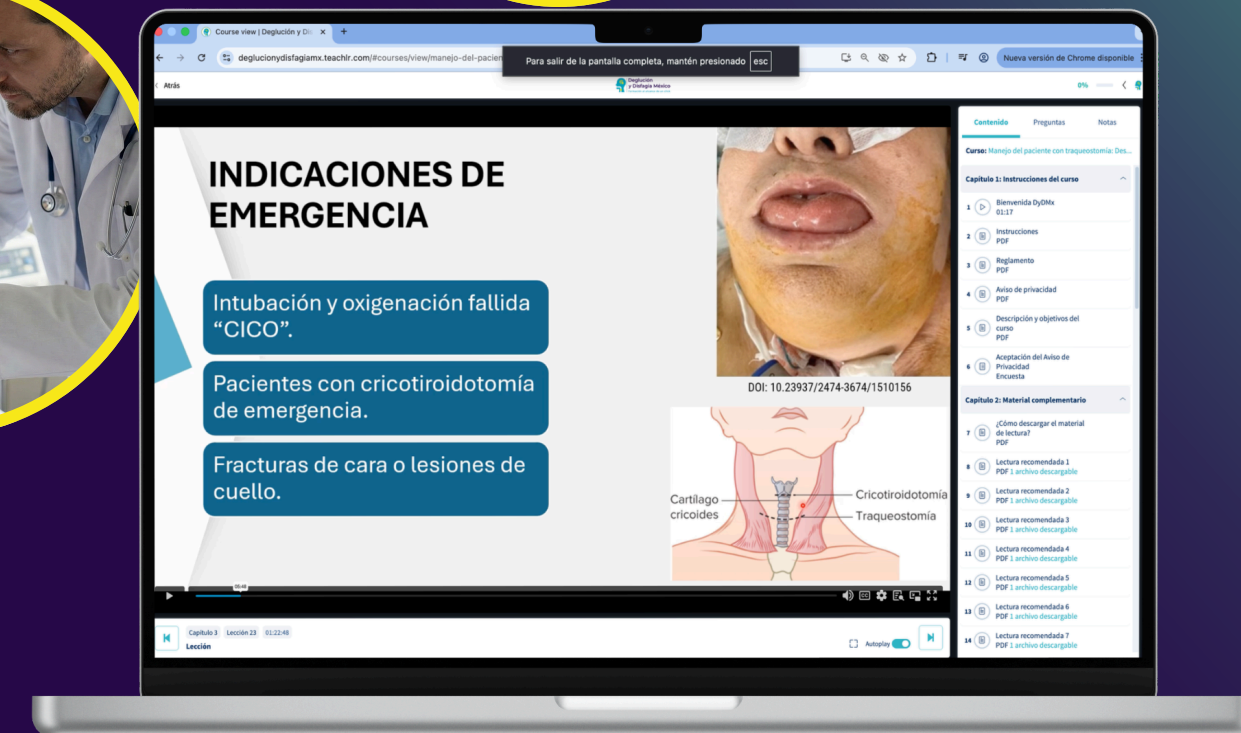

**CURSO  
MANEJO DEL  
PACIENTE CON  
TRAQUEOSTOMÍA:  
DESDE LA UCI AL DOMICILIO**

# PRECIOS Y ESQUEMAS DE PAGO

**Adquiérello directamente** a través de nuestro sitio web, o escríbenos vía whatsapp o email para obtener una liga de pago: pago en línea y transferencias.

■  [deglucionydisfagiamx.com](http://deglucionydisfagiamx.com)

■  +52 1 33 1405 7361

■  [contacto@deglucionydisfagiamx.com](mailto:contacto@deglucionydisfagiamx.com)



## DESCUENTOS ESPECIALES

Síguenos en redes sociales y entérate de promociones, dinámicas y descuentos especiales.



### Oferta Precio - beneficio

El precio establecido con el valor del contenido que obtendrás, pone a este curso como un referente en valor-beneficio

## PRECIO.

■ **\$3,000 MXN**  
**\$150 USD (aprox.)**

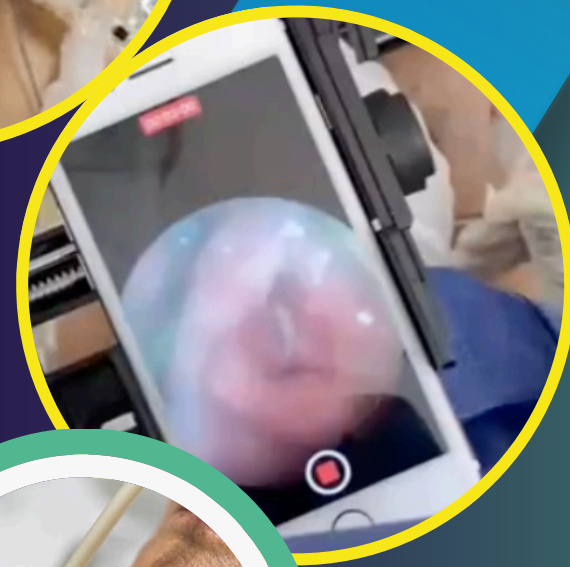

**CURSO  
MANEJO DEL  
PACIENTE CON  
TRAQUEOSTOMÍA:**

**DESDE LA UCI AL DOMICILIO**